



MAPAS DE INUNDACIÓN Y DESALOJO PARA LOS MUNICIPIOS TSUNAMI READY



QUEBRADILLAS



Jurisdicción territorial:	23.046 millas cuadradas
Número de barrios:	8
Áreas expuestas a un Tsunami :	Playa de Guajataca Puerto Hermina
Población urbana:	25,452 personas
Escuelas :	10

Datos según el Censo del 2000

QUEBRADILLAS

MAPA DE INUNDACIÓN



QUEBRADILLAS

MAPA DE DESALOJO



ISABELA



Jurisdicción territorial:	23.046 millas cuadradas
Número de barrios:	13
Áreas expuestas a un Tsunami :	Villa Pesquera Jobos Bajuras
Población urbana:	45,631 personas
Escuelas :	20
Colegios:	3

Datos según el Censo del 2000

ISABELA

MAPA DE INUNDACIÓN



ISABELA

MAPA DE DESALOJO



AGUADILLA



Jurisdicción territorial:	36.6 millas cuadradas
Número de barrios:	16
Áreas expuestas a un Tsunami :	Tamarindo Higüey Iglesia Nueva Santa Bárbara Victoria
Población urbana:	16,776 personas
Escuelas :	5
Colegios:	1
Institutos:	1

Datos según el Censo del 2000

MAPA DE INUNDACIÓN AGUADILLA

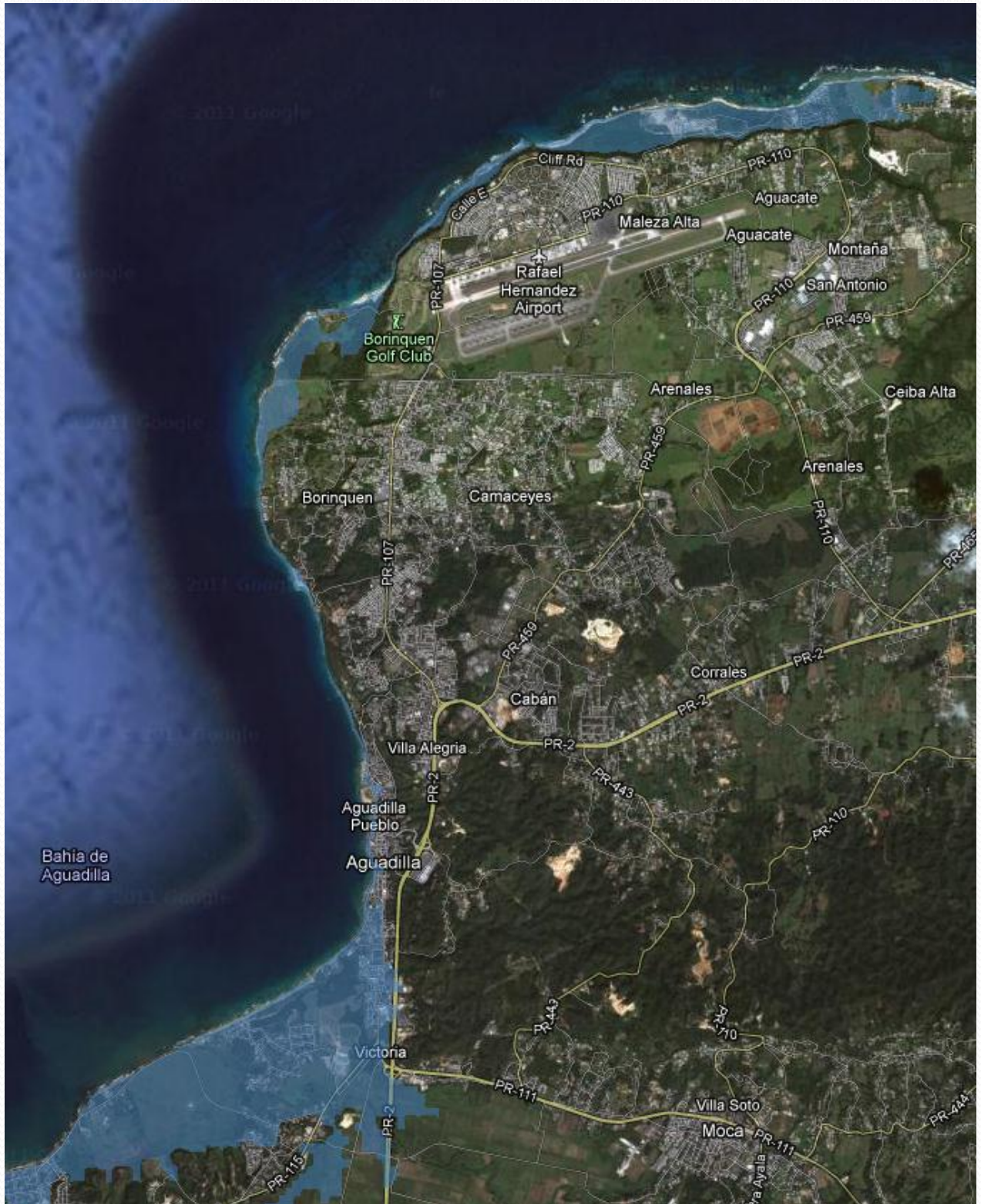

MAPA DE DESALOJO AGUADILLA

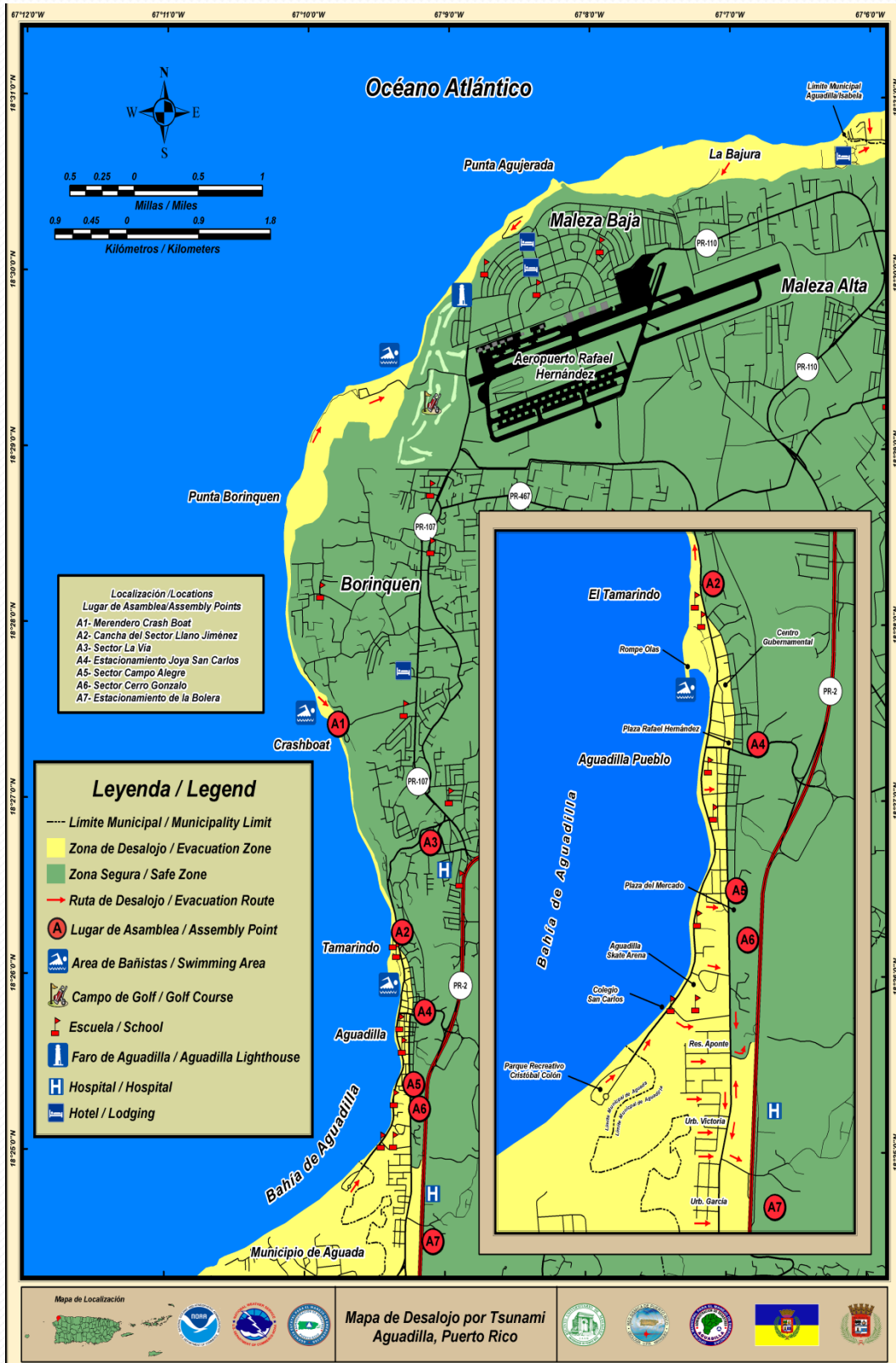

AGUADA

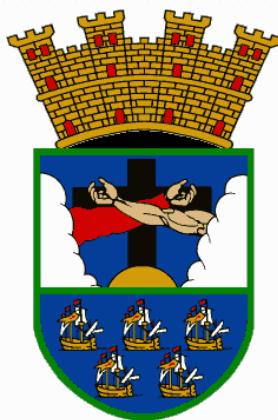

Jurisdicción territorial:	30.9 millas cuadradas
Número de barrios:	18
Áreas expuestas a un Tsunami :	Río Grande Guayabo Guaniquilla Asomante Espinal
Población total:	42,042
Escuelas vulnerables:	3
Hoteles:	1

Datos según el Censo del 2000

MAPA DE INUNDACIÓN AGUADA

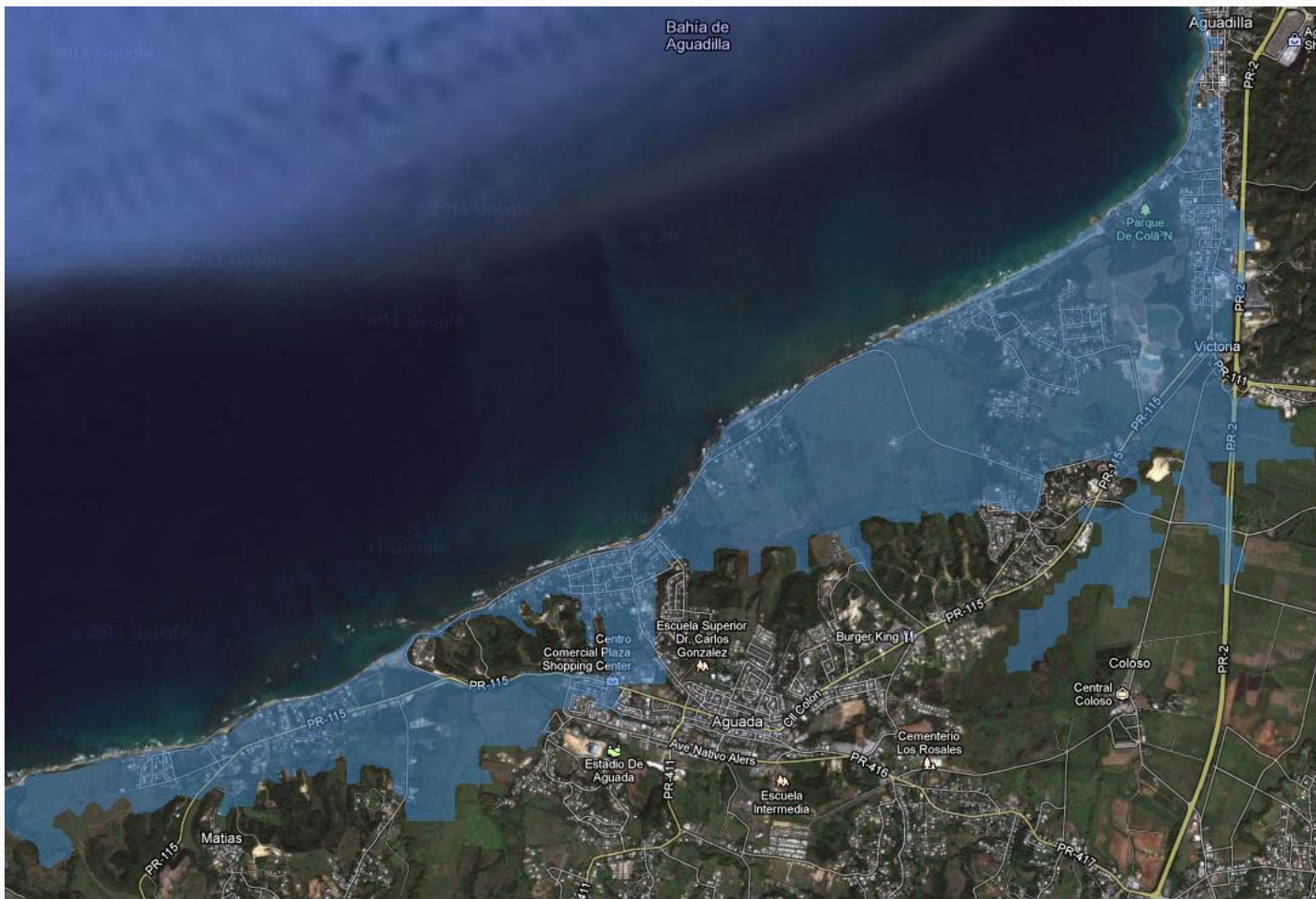

MAPA DE DESALOJO AGUADA

MAPA DE DESALOJO POR TSUNAMI TSUNAMI EVACUATION MAP AGUADA, PUERTO RICO

Oficina Municipal para el Manejo de Emergencias
(OMME) de Aguada
Aguada Municipal Emergency
Management Office
Tel (787) 868-7000; Fax (787) 252-5056

Leyenda / Legend

- Limite Municipal / Municipality Limit
- Zona de Desalojo / Evacuation Zone
- Zona Segura / Safe Zone
- ⊙ Lugar de Asamblea / Assembly Point
- Ruta de Desalojo / Evacuation Route
- Puente / Bridge
- 🏊 Area de Bañistas / Swimming Area
- 🏫 Escuela / School
- 🏥 Hospital / Hospital
- 🏨 Hotel / Lodging

Localizaciones / Locations
Lugares de Asamblea / Assembly Points
A1- Cancha Baloncesto Parcelas Matias
A2- Plaza de Recreo de Aguada
A3- Cancha Baloncesto Lidia Melendez
A4- Cancha de Baloncesto El Tablonal

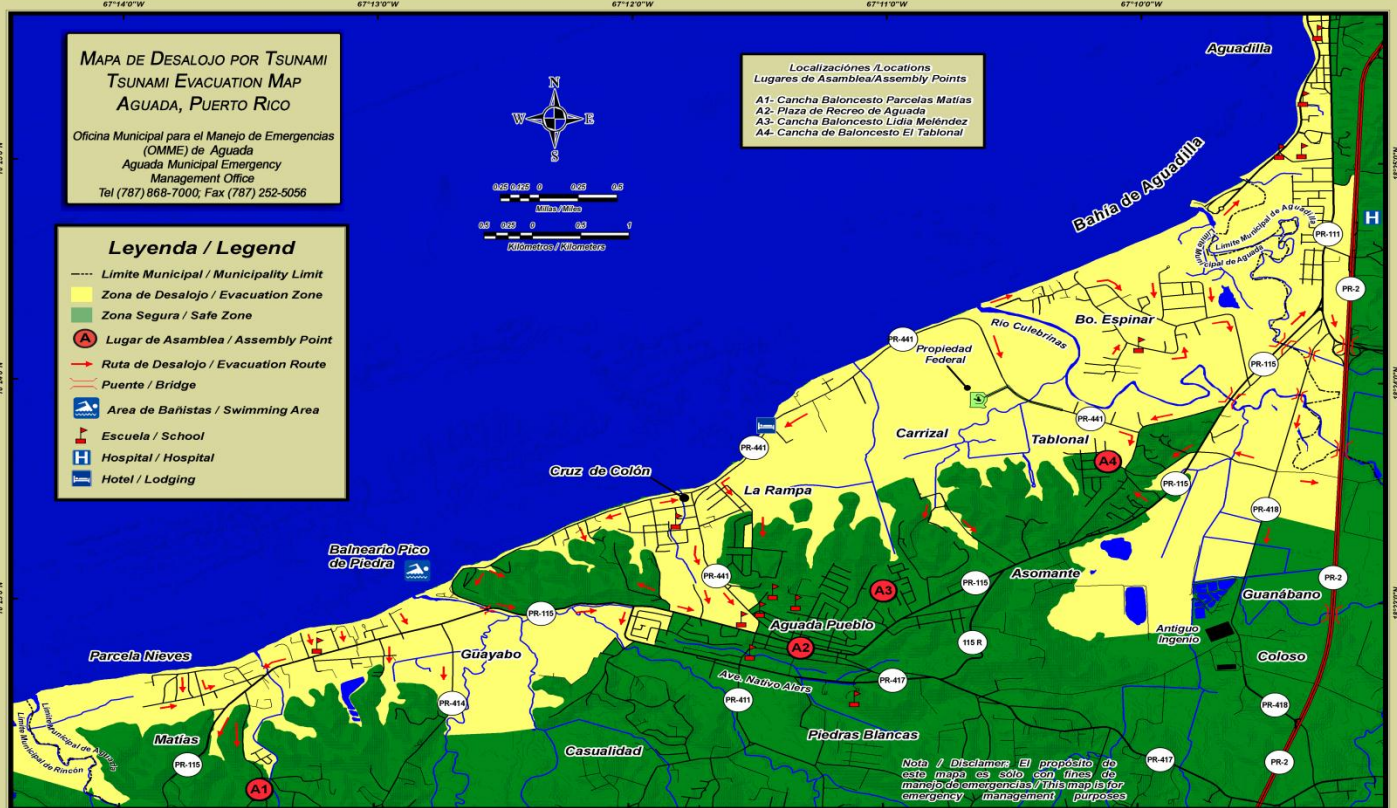

3 de mayo de 2010



Agencia Estatal para el Manejo de Emergencias
y Administración de Desastres (AEMEAD) Zona 3
Puerto Rico Emergency Management
Agency (PREMA) Zone 3
Tel (787) 882-6871, 6843; Fax (787) 882-6850



RINCÓN



Jurisdicción territorial:	14.3 millas cuadradas
Número de barrios:	9
Áreas expuestas a un Tsunami :	Río Grande Puntas Ensenada Pueblo Calvache Barrero
Población total:	14,767 personas
Escuelas vulnerables:	4 (más: 2 Head Start)
Hoteles y Hospederías:	14

Datos según el Censo del 2000

MAPA DE INUNDACIÓN RINCÓN

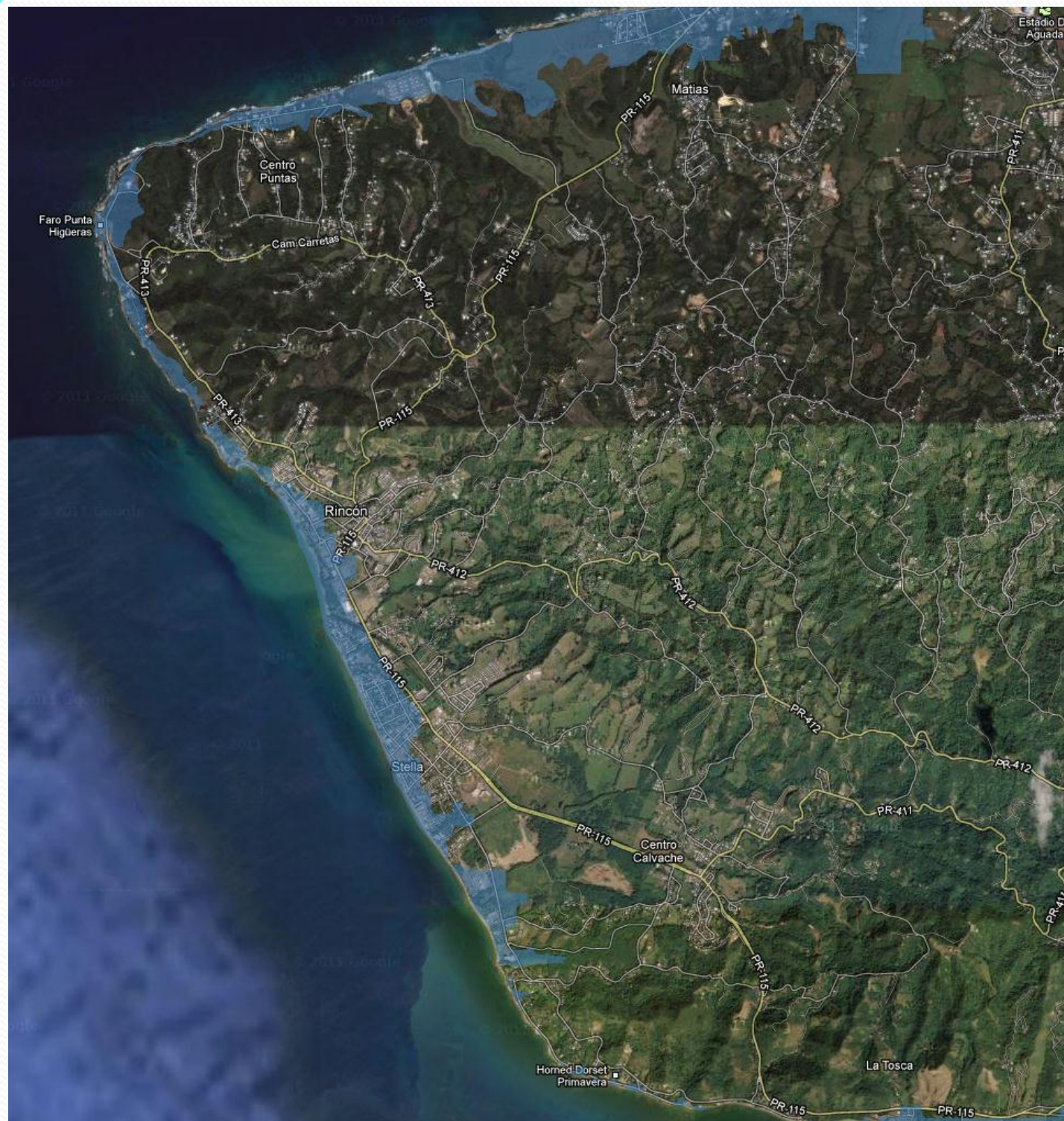

MAPA DE DESALOJO RINCÓN



21 de marzo 2011



Agencia Estatal para el Manejo de Emergencias y Administración de Desastres (AEMEAD) Zona 3
Puerto Rico Emergency Management Agency (PREMA) Zone 3
Tel (787) 882-6871; Fax (787) 882-6850



AÑASCO



Jurisdicción territorial:	39.3 millas cuadradas
Número de barrios:	22
Áreas expuestas a un Tsunami :	Playa Caguabo Hatillo Piñales Añasco Bajo
Población total:	28,348 personas
Escuelas vulnerables:	1

Datos según el Censo del 2000

MAPA DE INUNDACIÓN AÑASCO



MAPA DE DESALOJO AÑASCO



MAYAGÜEZ



Jurisdicción territorial:	77.6 millas cuadradas
Número de barrios:	15
Áreas expuestas a un Tsunami :	Sabanetas El Maní El Seco Mayagüez pueblo Ramírez de Arellano San José Guanajibo
Población total:	98,434 personas
Escuelas vulnerables:	9

Datos según el Censo del 2000

MAPA DE INUNDACIÓN MAYAGÜEZ

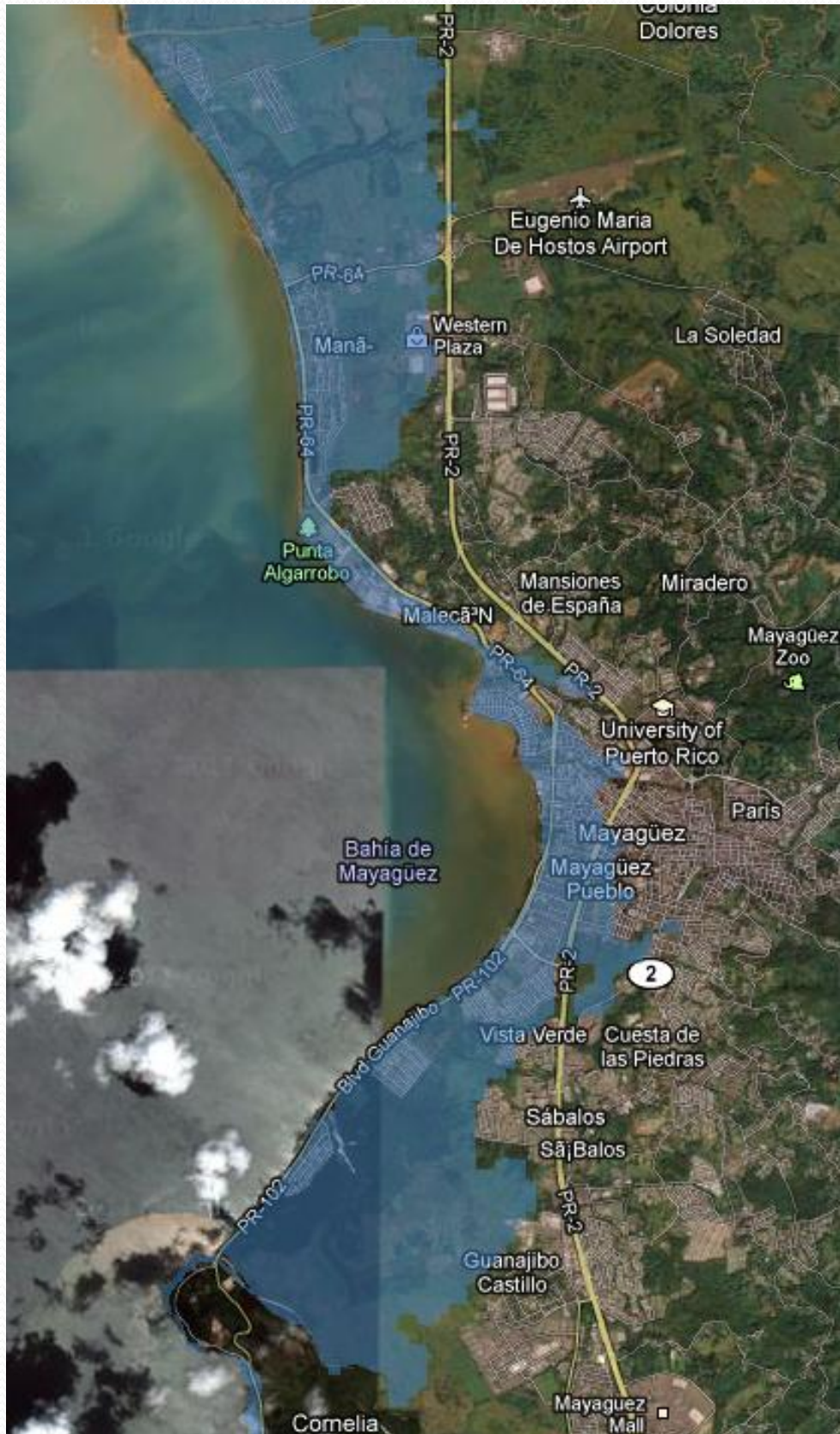

MAPA DE DESALOJO MAYAGÜEZ

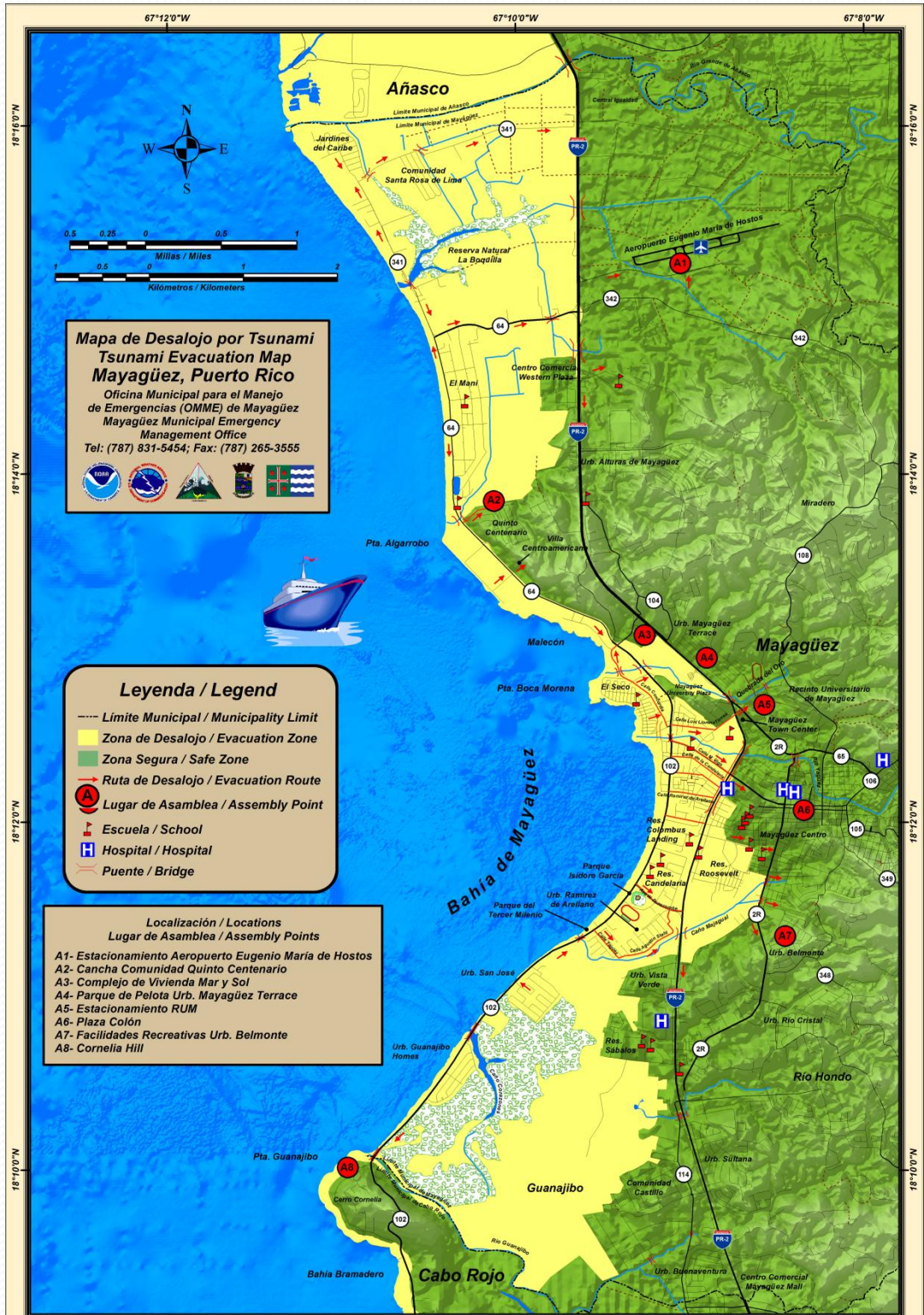

**Mapa de Desalojo por Tsunami
Tsunami Evacuation Map
Mayagüez, Puerto Rico**
Oficina Municipal para el Manejo
de Emergencias (OMME) de Mayagüez
Mayagüez Municipal Emergency
Management Office
Tel: (787) 831-5454; Fax: (787) 265-3555



Legenda / Legend

- Límite Municipal / Municipality Limit
- Yellow Zona de Desalojo / Evacuation Zone
- Green Zona Segura / Safe Zone
- Red Arrow Ruta de Desalojo / Evacuation Route
- Red Circle with A Lugar de Asamblea / Assembly Point
- Red Building Escuela / School
- Blue Building Hospital / Hospital
- Red Bridge Puente / Bridge

**Localización / Locations
Lugar de Asamblea / Assembly Points**

- A1- Estacionamiento Aeropuerto Eugenio María de Hostos
- A2- Cancha Comunidad Quinto Centenario
- A3- Complejo de Vivienda Mar y Sol
- A4- Parque de Pelota Urb. Mayagüez Terrace
- A5- Estacionamiento RUM
- A6- Plaza Colón
- A7- Facilidades Recreativas Urb. Belmonte
- A8- Cornelia Hill



Agencia Estatal para el Manejo de Emergencias
y Administración de Desastres (AEMEAD) Zona 4
Puerto Rico Emergency Management Agency (PREMA) Zone 4
Tel (787) 833-7272 / 7372 / 7972; Fax (787) 805-5530



18 de marzo 2011

CABO ROJO

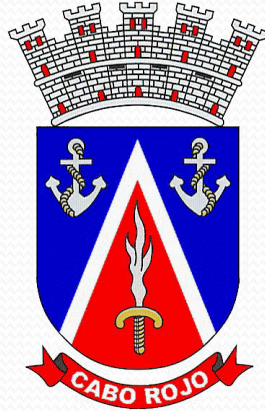

Jurisdicción territorial:

70.4 millas cuadradas

Áreas expuestas a Tsunami: Bajura

Boquerón

Guanajibo

Llanos Costa

Llanos Tuna

Miradero

Monte Grande

Pedernales Zona de peligro

Población total:

46,911 personas

Datos según el Censo del 2000

MAPA DE INUNDACIÓN CABO ROJO



MAPA DE DESALOJO CABO ROJO

MAPA DE DESALOJO POR TSUNAMI TSUNAMI EVACUATION MAP CABO ROJO, PUERTO RICO

Oficina Municipal para el Manejo de Emergencias
(OMME) de Cabo Rojo
Cabo Rojo Office of Municipal Emergency
Management
Tel (787) 851-5050; Fax (787) 851-6725



Legenda / Legend

- Limite Municipal / Municipality Limit
- Zona de Desalojo / Evacuation Zone
- Zona Segura / Safe Zone
- Ruta de Desalojo / Evacuation Route
- Ⓐ Lugar de Asamblea / Assembly Point
- ⌛ Campo de Golf / Golf Course
- 🏊 Area de Bañistas / Swimming Area
- 🏫 Escuela / School
- H Hospital / Hospital
- 🏨 Hotel / Lodging

Localizaciones / Locations Lugares de Asamblea / Assembly Points

- A1- Cerro Cornelia
- A2- Cancha de Baloncesto/Centro Comunal de Conde Ávila
- A3- Centro Comunal y Cancha Bajo Techo de La Garita
- A4- Cancha Bajo Techo de Puerto Real
- A5- Cancha Bajo Techo de Guaniquilla
- A6- Parque de Pelota de Boquerón
- A7- Cancha Bajo Techo de Polé Ojea
- A8- El Faro de Cabo Rojo

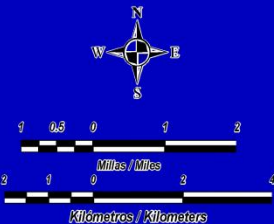

Mar Caribe

Nota / Disclaimer: El propósito de este mapa es solo con fines de manejo de emergencias / This map is for emergency management purposes

16 de septiembre de 2010

LAJAS



Jurisdicción territorial:	60.1 millas cuadradas
Barrios :	11
Áreas expuestas a Tsunami:	La Parguera Salina Fortuna Los Hornos
Población total:	26,261 personas
# Hoteles y Hospederías:	2

Datos según el Censo del 2000

MAPA DE INUNDACIÓN LAJAS

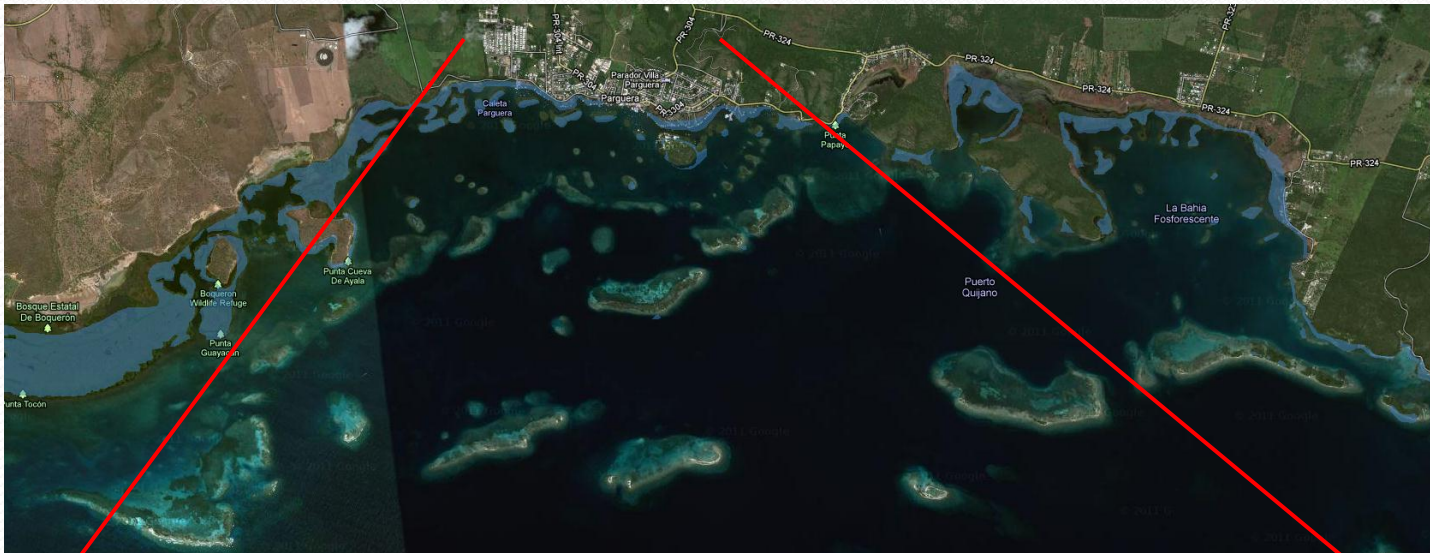

YAUCO



Jurisdicción territorial:	68.3 millas cuadradas
Barrios :	21
Áreas expuestas a Tsunami:	Barinas en el área de la playa Tamarindo
Población total:	46,384 personas

Datos según el Censo del 2000

MAPA DE INUNDACIÓN YAUCO

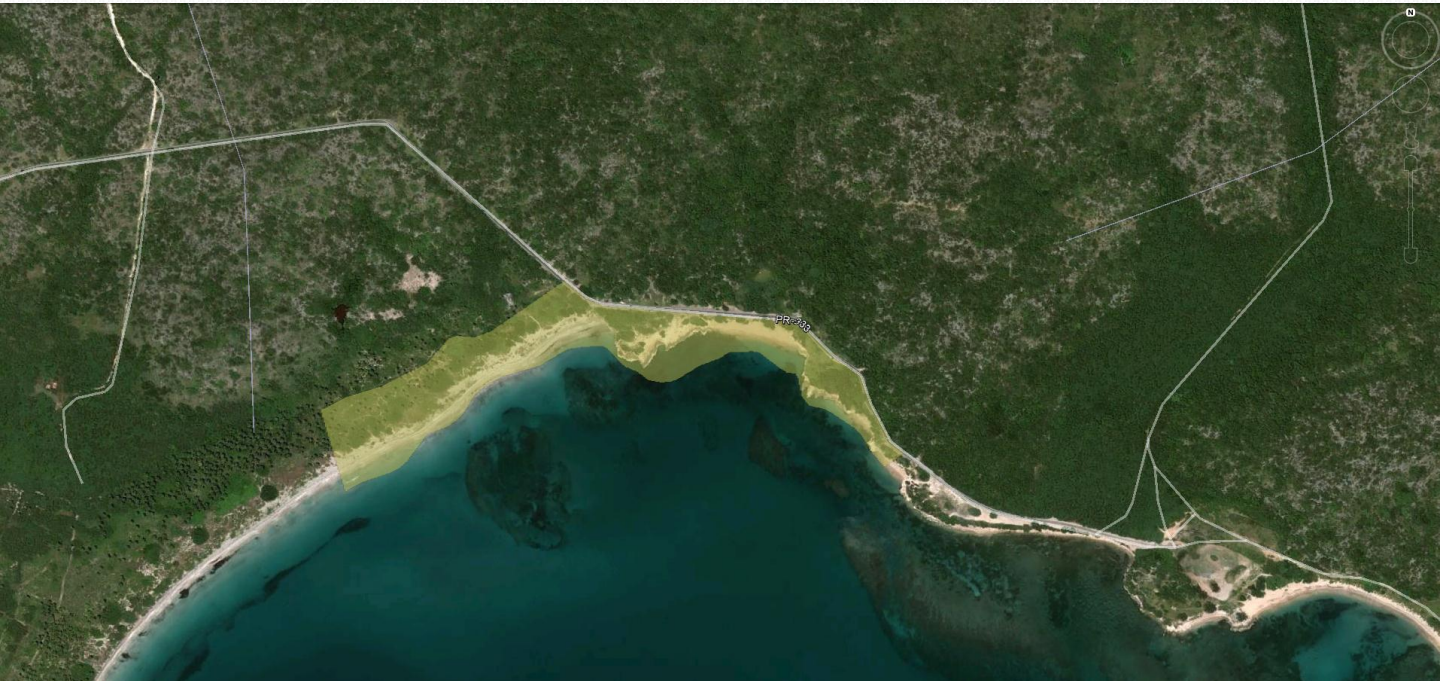

MAPA DE DESALOJO YAUCO

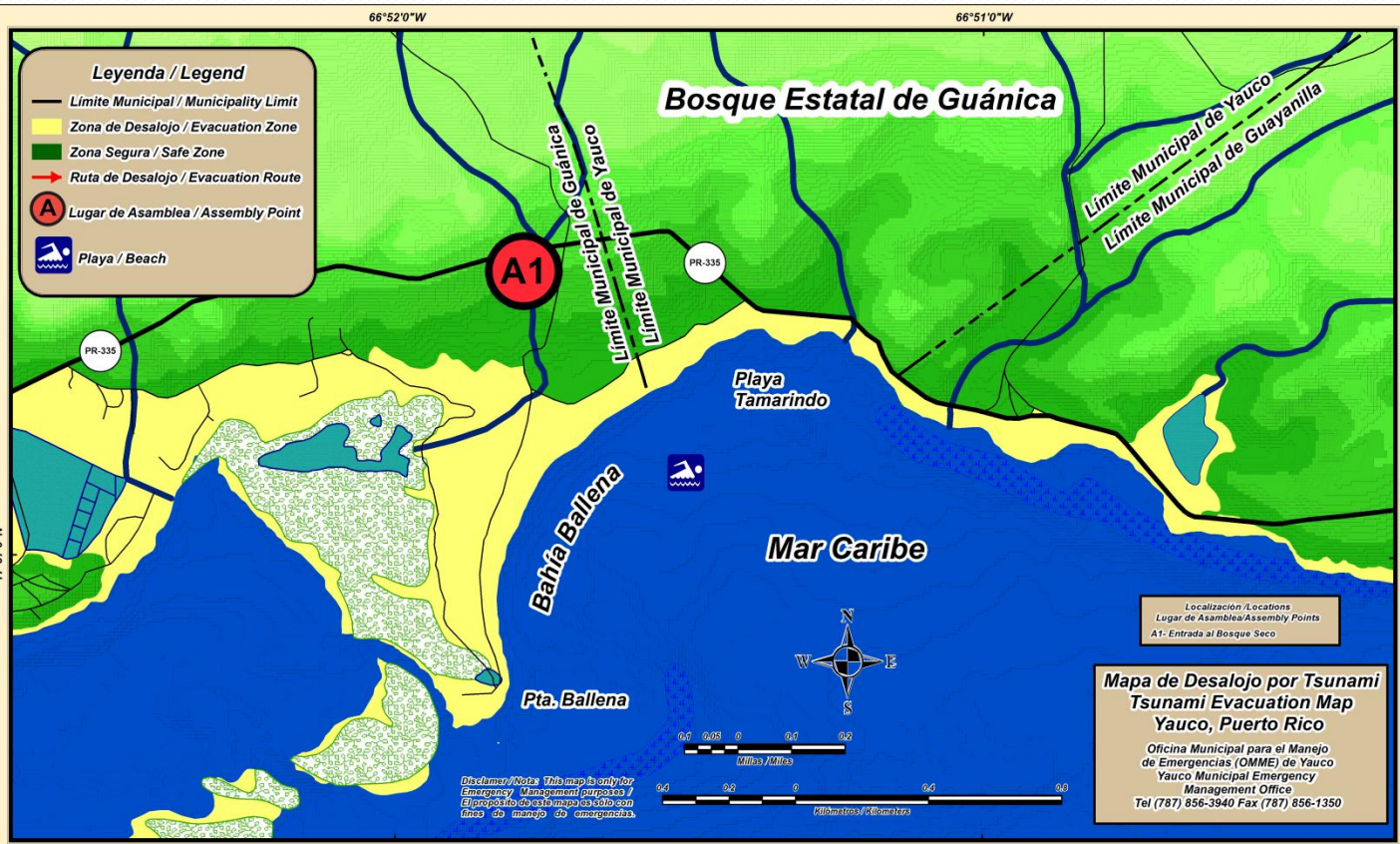

Mapa de Localización

Agencia Estatal para el Manejo de Emergencias y Administración de Desastres (AEMEAD) Zona 5
Puerto Rico Emergency Management Agency (PREMA) Zone 5
Tel (787) 844-8272/1763; Fax (787) 844-8280

4 de febrero de 2011

GUAYANILLA



Jurisdicción territorial:	42.2 millas cuadradas
Número de barrios:	16
Áreas expuestas a un Tsunami :	Playa Rufina Indios Boca
Población urbana:	23,072 personas
Escuelas :	13
Negocios en la costa:	19

Datos según el Censo del 2000

MAPA DE INUNDACIÓN GUAYANILLA



MAPA DE DESALOJO GUAYANILLA

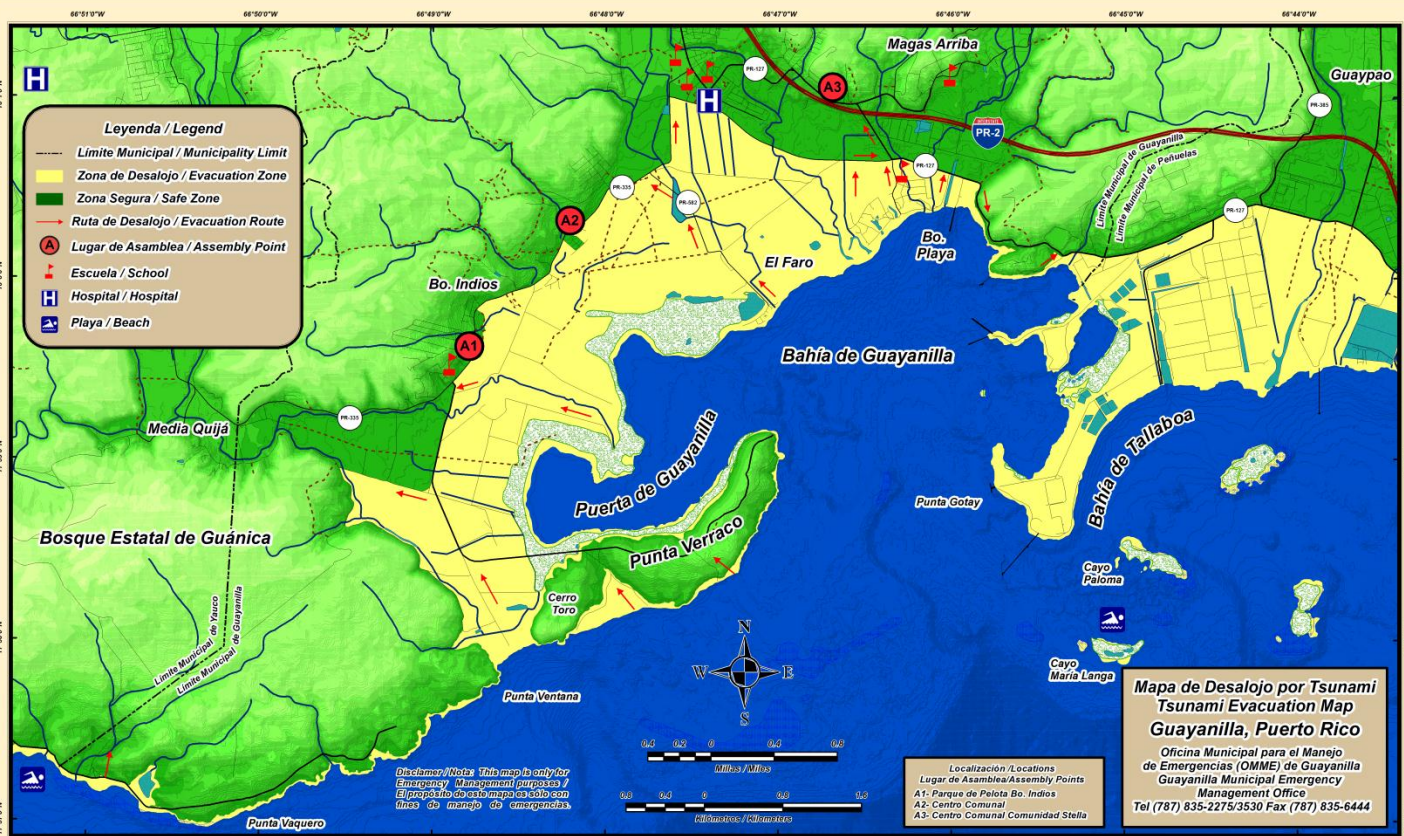

Agencia Estatal para el Manejo de Emergencias y Administración de Desastres (AEMED) Zona 5
Puerto Rico Emergency Management Agency (PREMA) Zone 5
Tel (787) 844-8272/1763; Fax (787) 844-8280



PEÑUELAS

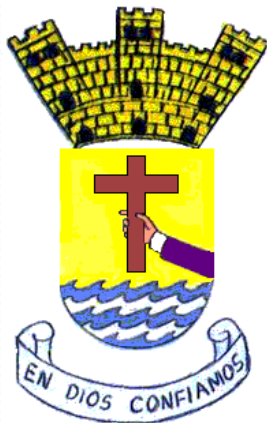

Jurisdicción territorial:	45 millas cuadradas
Barrios :	13
Áreas expuestas a Tsunami:	Tallaboa Encarnación Sector El Boquete Área Industrial
Población total:	26,719 personas

Datos según el Censo del 2000

MAPA DE INUNDACIÓN PEÑUELAS



MAPA DE DESALOJO PEÑUELAS

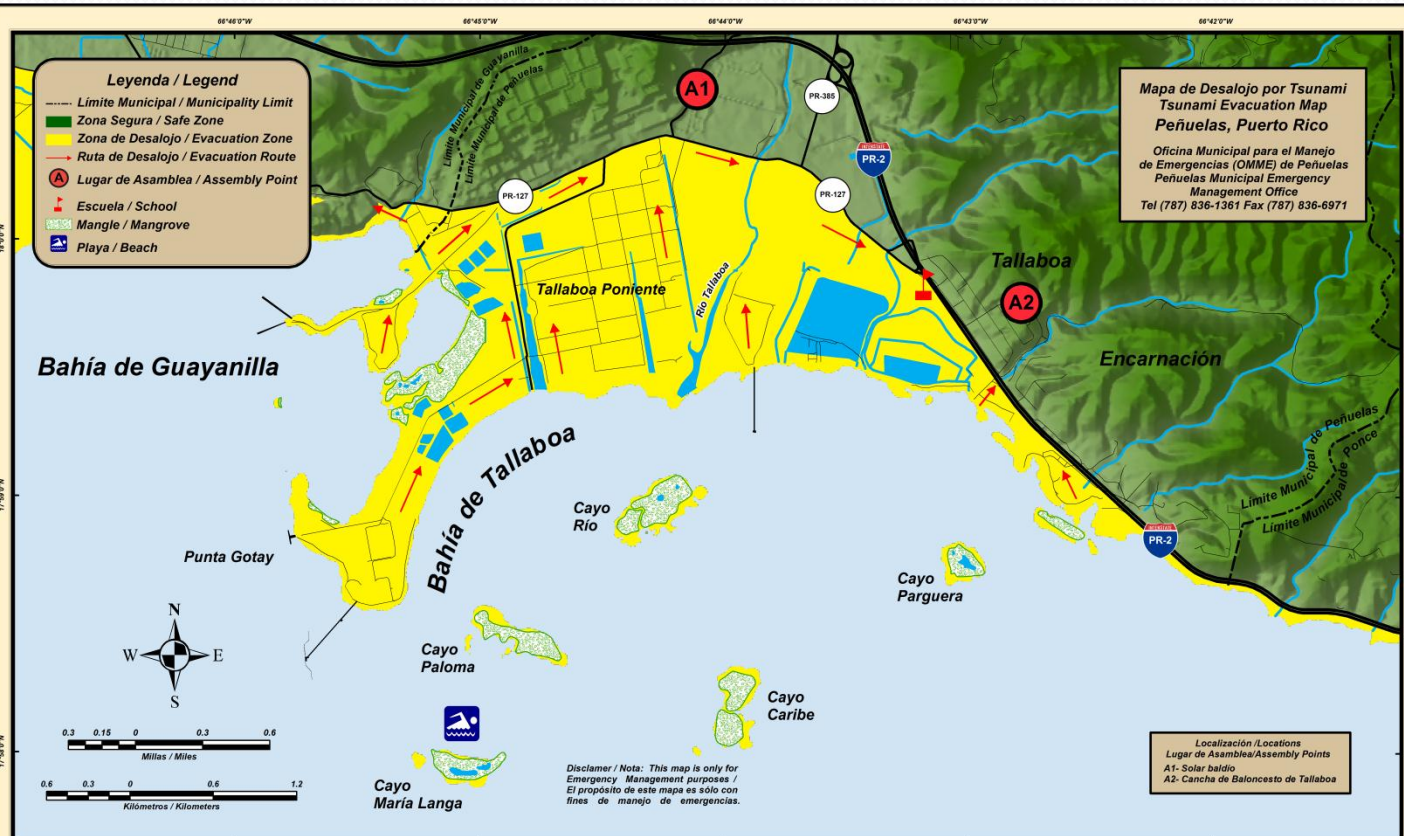

8 de junio de 2011

Mapa de Localización

Agencia Estatal para el Manejo de Emergencias y Administración de Desastres (AEMEAD) Zona 5
Puerto Rico Emergency Management Agency (PREMA) Zone 5
Tel (787) 844-8272/1763; Fax (787) 844-8280

PONCE



Jurisdicción territorial:	116 millas cuadradas
Barrios :	22
Áreas expuestas a Tsunami:	Punta Carenero Club Náutico Complejo Recreativo La Guancha Ponce Hilton Urb. Costa del Sur Puerto Viejo
Población total:	186,881 personas
Escuelas:	1
# Hoteles y Hospederías:	9

MAPA DE INUNDACIÓN PONCE



MAPA DE DESALOJO PONCE



JUANA DIAZ



Jurisdicción territorial:	60.3 millas cuadradas
Número de barrios:	14
Áreas expuestas a un Tsunami :	Capitanejo Manzanilla Galicia Serrano Singapur Pastillo Camboya
Población urbana:	50,531 personas
Escuelas :	2
Head Start:	2

MAPA DE INUNDACIÓN JUANA DIAZ



MAPA DE DESALOJO JUANA DIAZ

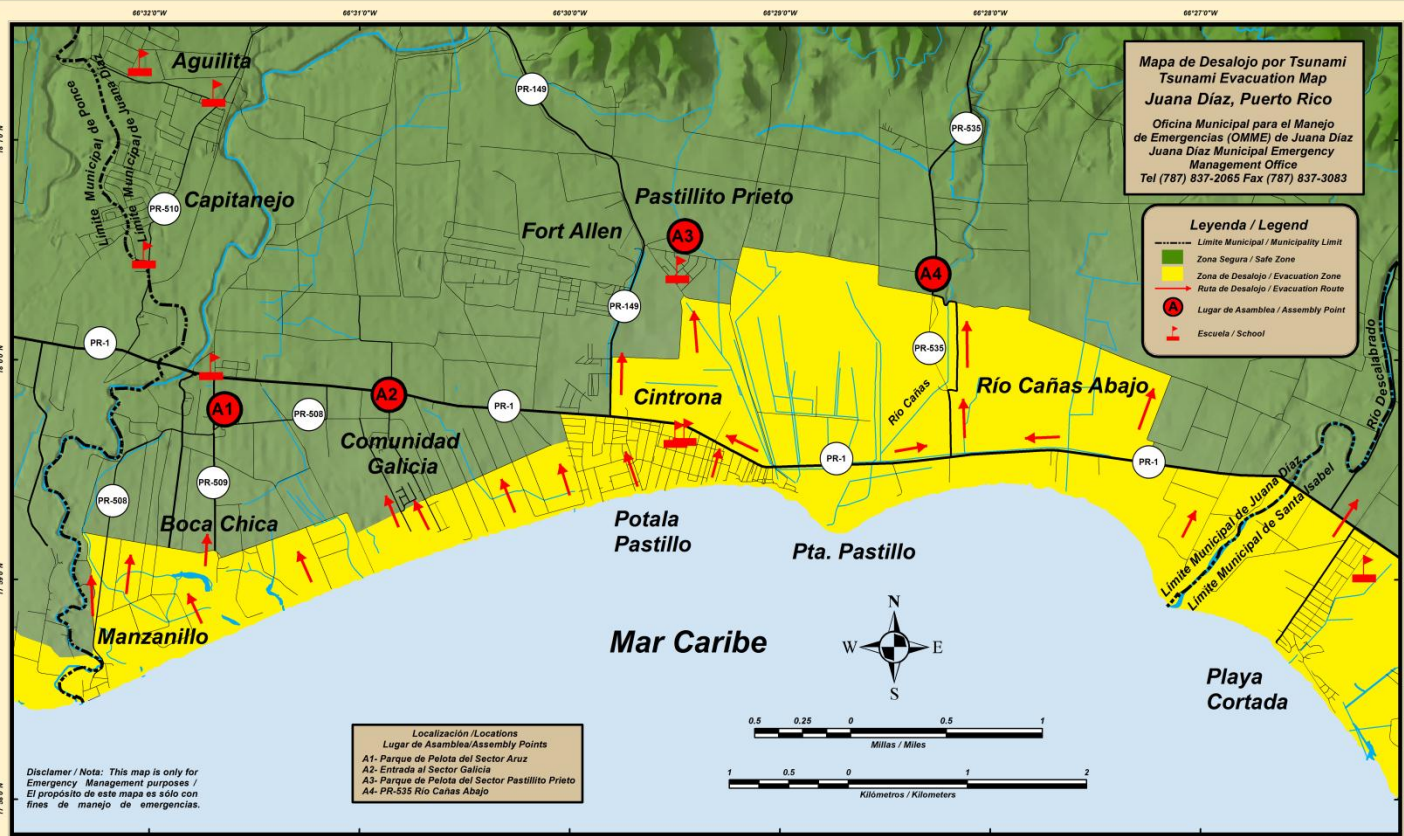

Agencia Estatal para el Manejo de Emergencias
y Administración de Desastres (AEMEAD) Zona 5
Puerto Rico Emergency Management Agency (PREMA) Zone 5
Tel (787) 844-8272; Fax (787) 844-8280



GUAYAMA



Jurisdicción territorial:	81.4 millas cuadradas
Número de barrios:	24
Áreas expuestas a un Tsunami :	Pozuelo Puerto Jobs Barranca Mareas Mosquito Branderi El Mangle
Población urbana:	45,362 personas
Escuelas expuestas:	3
Fabricas expuestas:	2

Datos según el Censo del 2000

MAPA DE INUNDACIÓN GUAYAMA



MAPA DE DESALOJO GUAYAMA

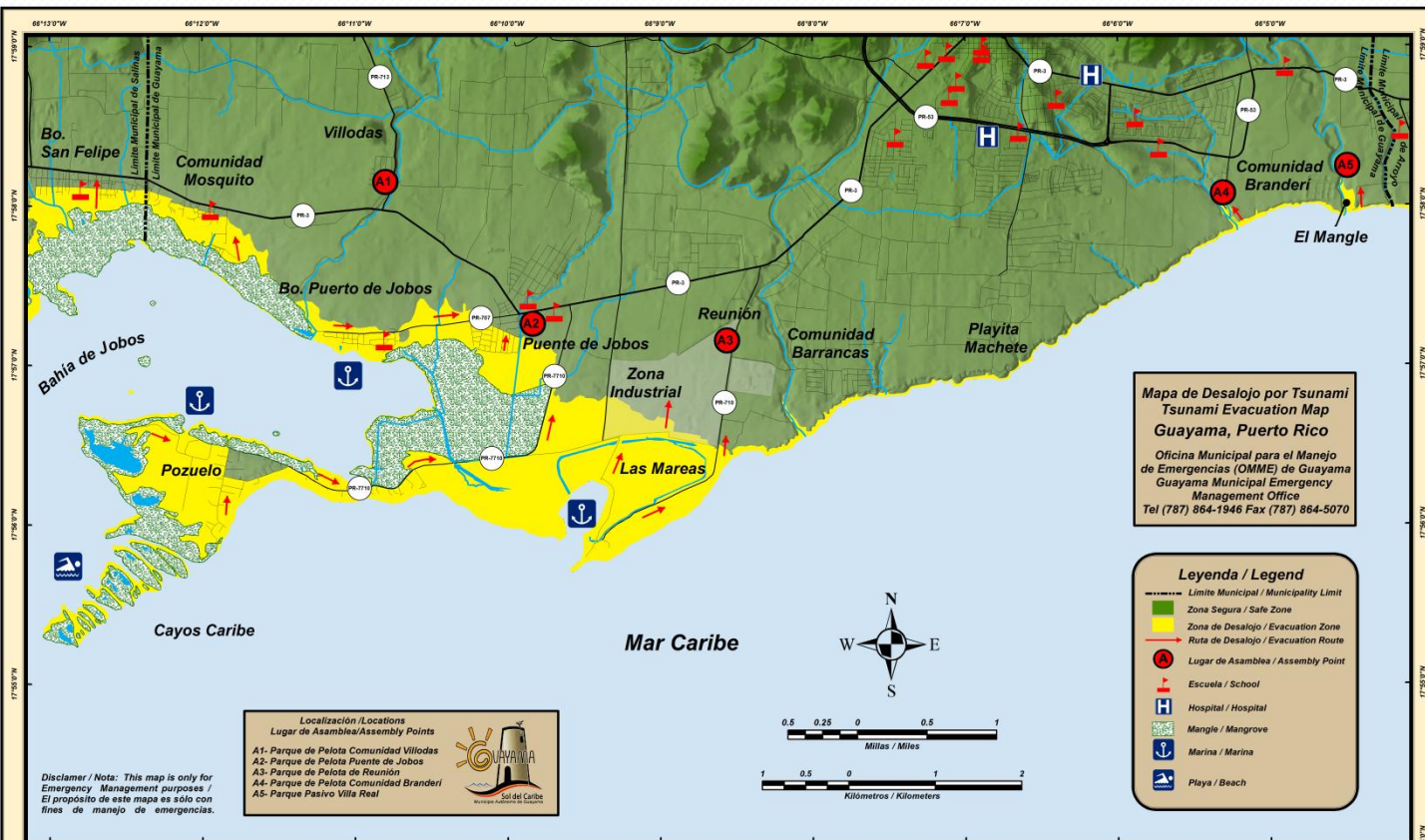

ARROYO



Jurisdicción territorial:	14.59 millas cuadradas
Número de barrios:	6
Áreas expuestas a un Tsunami :	Sector San Felipe Mar del Sur Punta Guilarte
Población urbana:	19,117 personas
Escuelas:	10

Datos según el Censo del 2000

MAPA DE INUNDACIÓN ARROYO



MAPA DE DESALOJO ARROYO

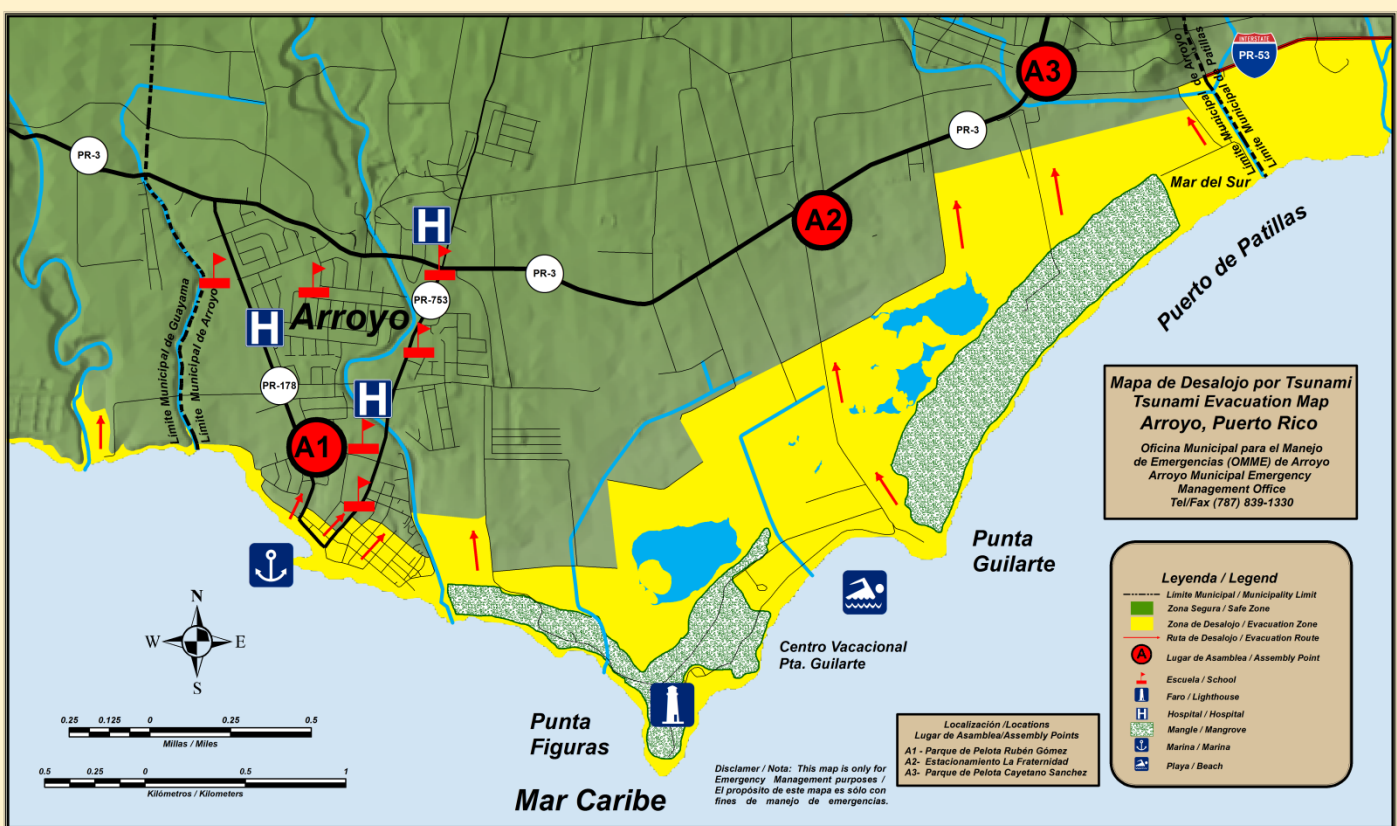

17 de julio de 2011

Mapa de Localización

Agencia Estatal para el Manejo de Emergencias y Administración de Desastres (AEMEAD) Zona 7
Puerto Rico Emergency Management Agency (PREMA) Zone 7
Tel (787) 864-1600; Fax (787) 866-8619

CAROLINA



Jurisdicción territorial:	48 millas cuadradas
Barrios :	13
Áreas expuestas a Tsunami:	Cangrejo Arriba

Datos según el Censo del 2000

MAPA DE INUNDACIÓN CAROLINA

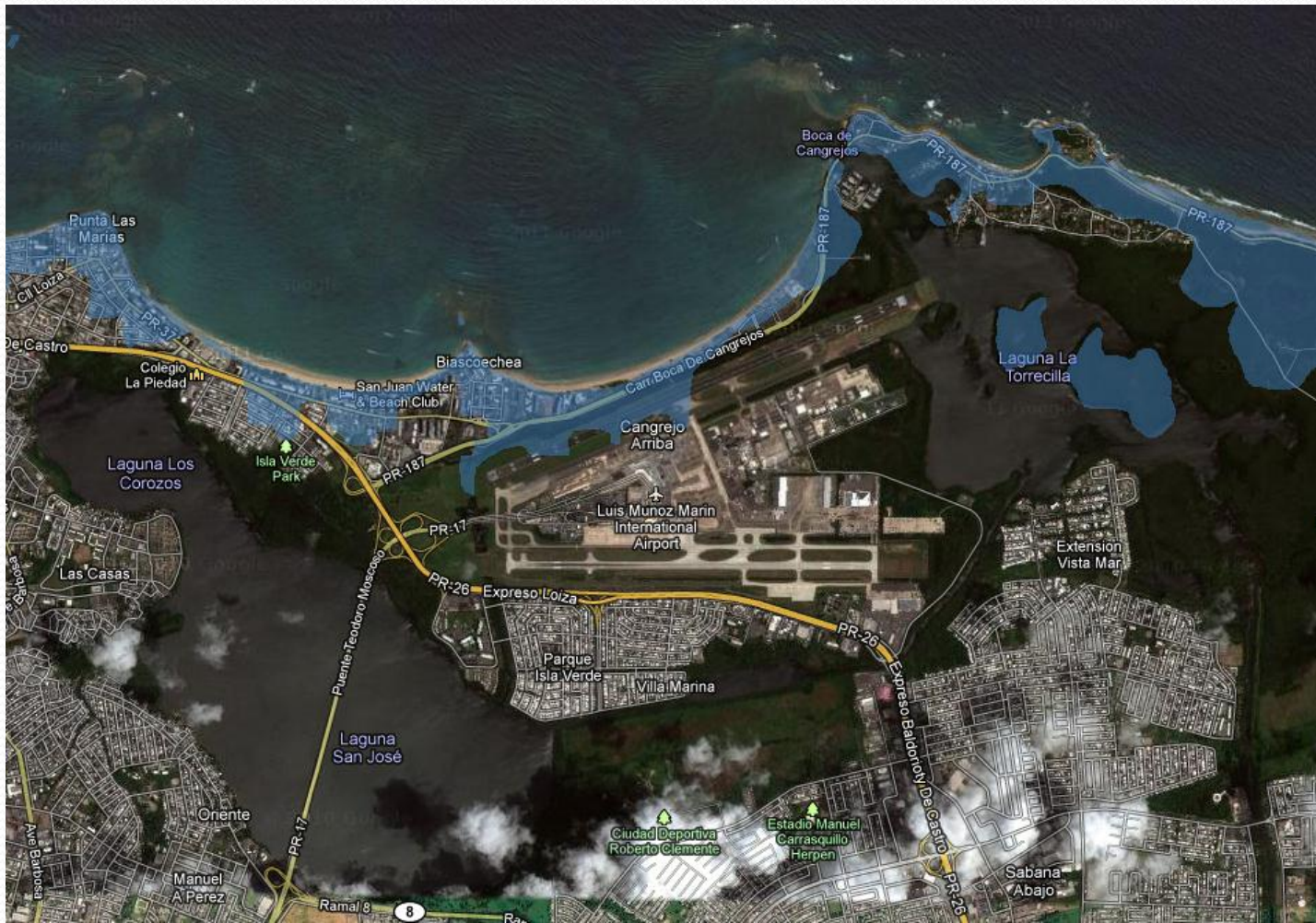

MAPA DE DESALOJO CAROLINA



TOA BAJA



Jurisdicción territorial:	24.5 millas cuadradas
Número de barrios:	6
Áreas expuestas a un Tsunami :	Levittown Palo Seco Ingenio
Población urbana:	96,039 personas

Datos según el Censo del 2000

MAPA DE INUNDACIÓN TOA BAJA



MAPA DE DESALOJO TOA BAJA

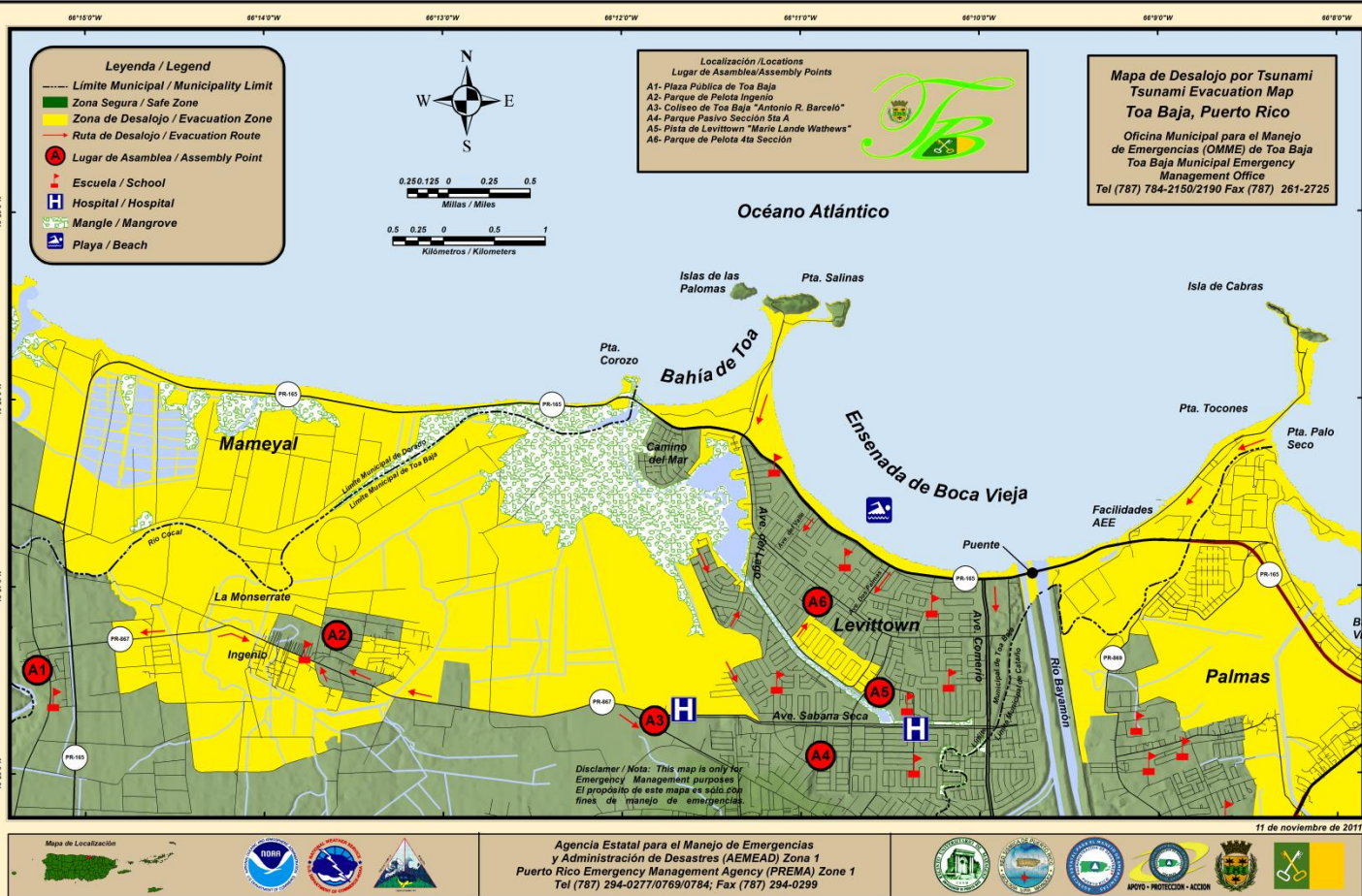

DORADO

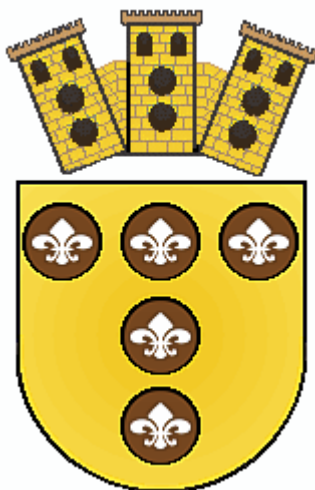

Jurisdicción territorial:	23,3 millas cuadradas
Barrios :	6
Áreas expuestas a Tsunami:	Mameyal (Sector Villa Plata y Sector Kikita)
Población total:	34,017 personas
# Hoteles y Hospederías:	10

Datos según el Censo del 2000

MAPA DE INUNDACIÓN DORADO

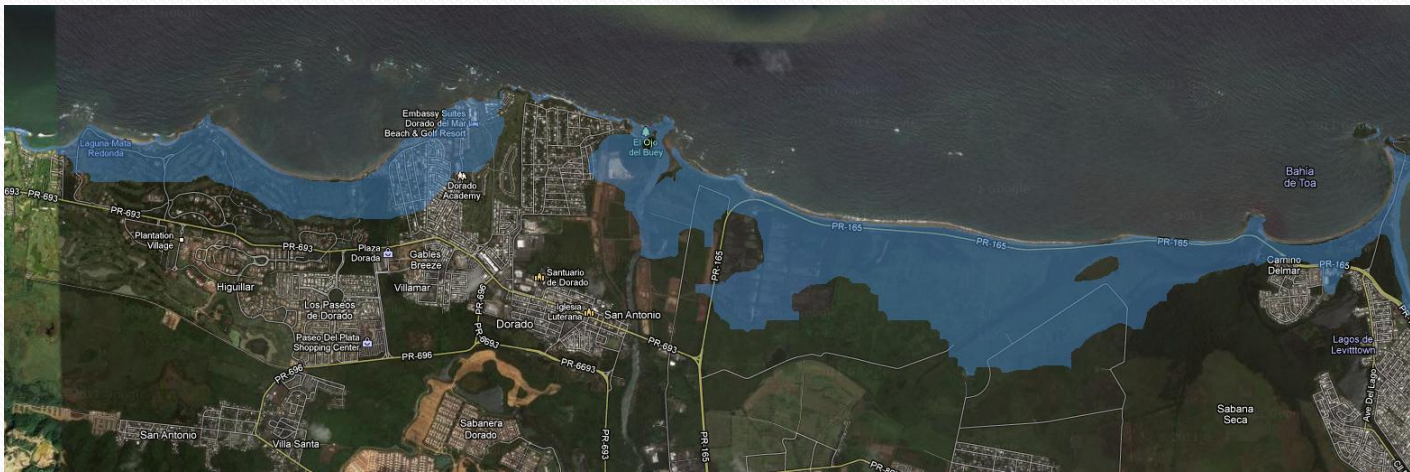

MANATÍ



Jurisdicción territorial:	45,2 millas cuadradas
Barrios :	9
Áreas expuestas a Tsunami:	Sector Boquilla Plata Poza las Mujeres Mar Chiquita Sector Cantito La Esperanza Sector Laguna
Población total:	49,845 personas
Escuelas Expuestas:	1
# Hoteles y Hospederías:	10

Datos según el Censo del 2000

MAPA DE INUNDACIÓN MANATÍ

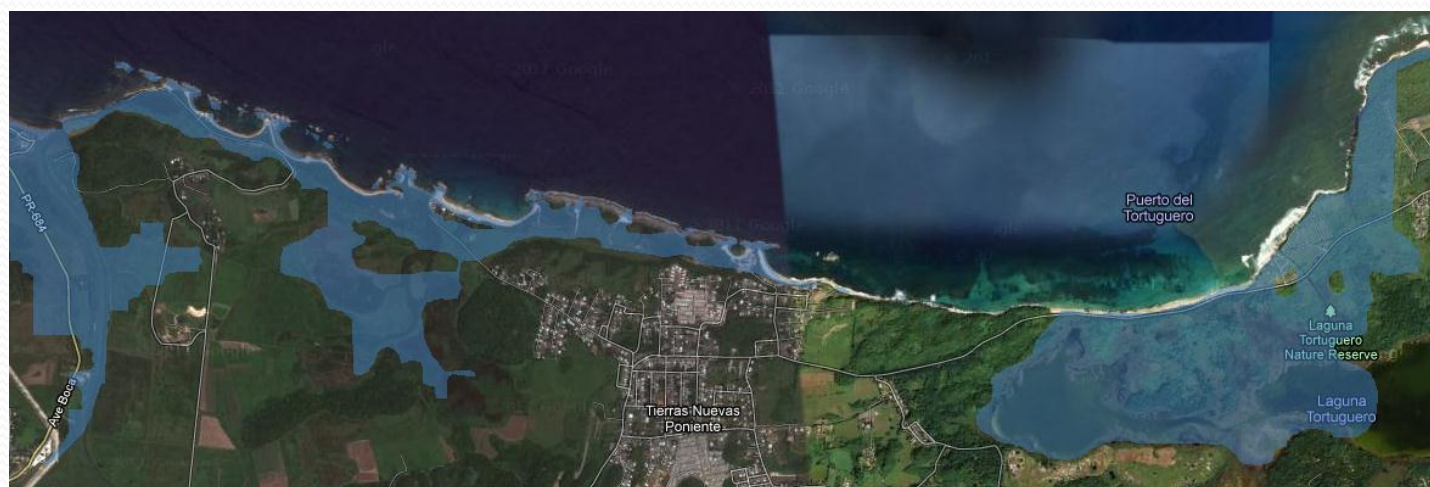

MAPA DE DESALOJO MANATÍ

